

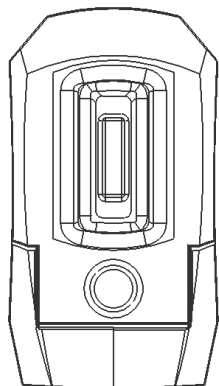

Mode d'emploi

Lampe à LED COB 3 W, sans fil, rechargeable

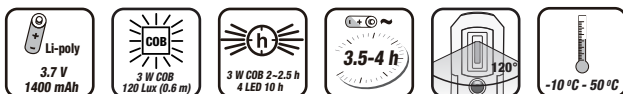

ACCESSOIRES

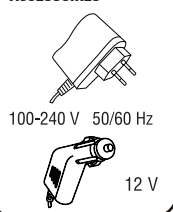

Art. 32028



Merci de lire attentivement ces instructions, afin de garantir une utilisation en toute sécurité du présent appareil.

Download Bedienungsanleitung / Téléchargement du mode d'emploi / Instructions download
Descarga de la instrucción de uso / Download de instruções de operação / Download del manuale



www.KRAFTWERKtools.com

FR

NOMENCLATURE

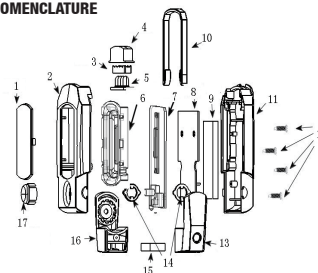

- | | |
|------------------------------------|--|
| 1. Cache transparent | 10. Crochet |
| 2. Coque supérieure avant | 11. Coque supérieure arrière |
| 3. Réflecteur | 12. Vis |
| 4. Cache transparent | 13. Coque inférieure arrière |
| 5. Platine à 4 LED | 14. Engrenages |
| 6. Réflecteur | 15. Aimant |
| 7. Platine à 3 W COB | 16. Coque inférieure avant |
| 8. Plaque de dissipation thermique | 17. Cache de bouton interrupteur en caoutchouc |
| 9. Batterie | |

SPÉCIFICITÉ

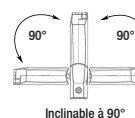

Inclinable à 90°



Embase magnétique



Crochet en plastique

AVERTISSEMENT

UNE LAMPE NE COMPORTANT AUCUNE INDICATION POUR UNE UTILISATION EXTÉRIEURE doit être utilisée UNIQUEMENT À L'INTÉRIEUR. Risque d'électrocution. Ne pas utiliser à proximité de gaz, combustibles ou matériaux explosifs. Une utilisation abusive peut entraîner un incendie ou la mort par électrocution.

Veuillez lire et suivre attentivement toutes les instructions avant toute utilisation.

- TENIR HORS DE PORTÉE DES ENFANTS
- Brancher correctement la prise dans une source de courant (100-240V).
- Tirer sur la prise, NON SUR LE CÂBLE, pour débrancher l'appareil.
- Ne pas utiliser dans ou à proximité des baignoires, douches, éviers, piscines, bains à remous ou tout autre environnement humide.
- Ne pas manipuler la lampe avec des mains mouillées.

- NE PAS UTILISER un cordon d'alimentation endommagé.
- Effectuer une inspection de la lampe périodiquement.
- Tenir la lampe à l'écart des sources de chaleur.
- NE PAS démonter, réparer ou modifier l'appareil.

Ne pas jeter les déchets issus des produits électriques avec les ordures ménagères. Merci de les déposer dans un centre de recyclage prévu à cet effet. Demander conseil auprès des autorités locales ou votre distributeur.

- La batterie ne peut pas être remplacée.
- La batterie doit être retirée de l'appareil avant d'être mise au rebut.
- L'appareil doit être débranché de la source d'alimentation avant de retirer la batterie.
- La batterie devra être éliminée en toute sécurité.

GARANTIE

Nous déclinons toute responsabilité en cas de dommages dus à une utilisation abusive ou toute utilisation non conforme aux instructions définies dans ce document.

SERVICE CLIENTS

Contactez votre commerçant spécialisé pour obtenir l'adresse du SAV le plus proche de chez vous. Vous trouverez nos partenaires sur www.KRAFTWERKtools.com



A partir de la date de la facture
2 ANS GARANTIE
pour défaut de matériel ou fabrication