KRAFTWERK®
FAVORITE TOOLS SINCE 1979

Servante d'atelier Basic XXL

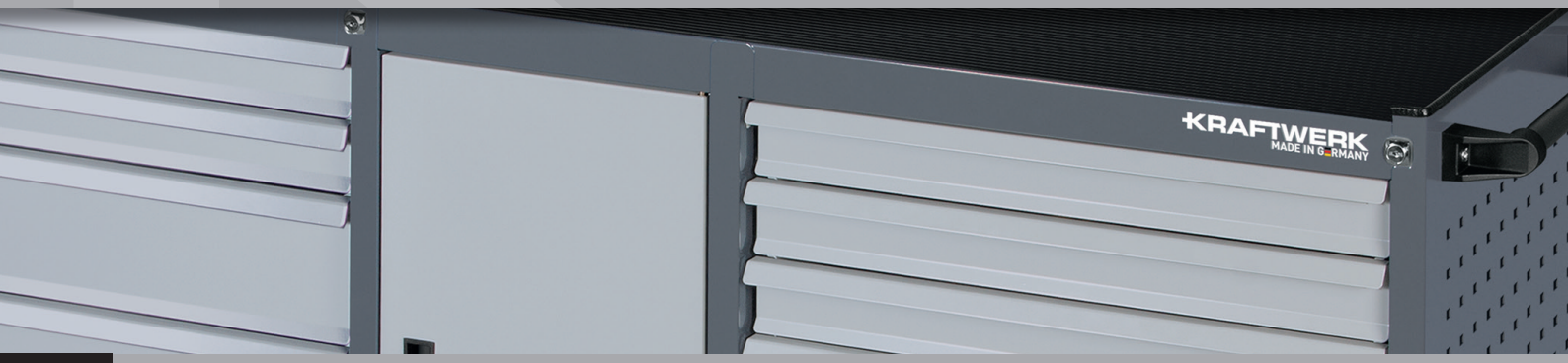

Made in Germany

Valables jusqu'au 30.09.2022

NOUVEAU PRODUIT

Art. 101.401.000

Servante d'atelier Basic XXL, le successeur de notre 3936

- Deux blocs-tiroirs verrouillables séparément
- Ouverture d'un seul tiroir (fonction anti-basculement)
- Compatible avec les inserts EVA
- Armoire avec étagère
- ↕ 1000 mm, ↔ 1805 mm + Poignée 80 mm, ⤢ 470 mm
- Poids (vide) 175,8 kg
- Taille standard des tiroirs BT 400 x 600 mm
- Bloc-tiroirs côté gauche : 2 x tiroirs 75 mm ; 2 x tiroirs 150 mm ; 1 x tiroir 240 mm
- Bloc-tiroirs côté droit : 7 x tiroir 75 mm ; 1 x tiroir 150 mm
- Armoire centrale ↕ 720 mm, ↔ 365 mm, ⤢ 465 mm
- Diamètre de roue 120 mm
- Avec panneaux latéraux perforés
- Standard avec tapis en caoutchouc, plateau en bois comme accessoire ainsi que la module porte-seau (les deux sur demande du client)

BTG Back to Germany | 100% | 13 Tiroirs | 1 Armoire | ANTI-BASCULEMENT

Art. 101.401.000		L1	L2	L3	⚖
		1805 mm	470 mm	1000 mm	450 kg
	L4	600 mm	400 mm	75 mm	45 kg
	L5	600 mm	400 mm	150 mm	45 kg
	L6	600 mm	400 mm	240 mm	45 kg
	L7	365 mm	465 mm	720 mm	45 kg

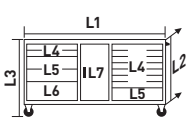

PRÉCÉDENT 3936

Sous réserve de modifications de modèles, de prix et de disponibilités.

Distribution:
KRAFTWERK

Disponible à partir de **juillet 2022**

Votre distributeur spécialisé:

KRAFTWERK®
FAVORITE TOOLS SINCE 1979

Servante d'atelier Basic XXL équipée

Made in Germany

Valables jusqu'au 30.09.2022

BTG Back to Germany

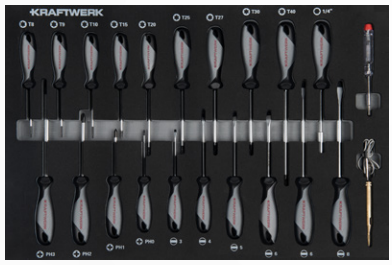

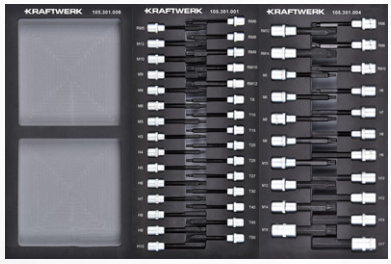

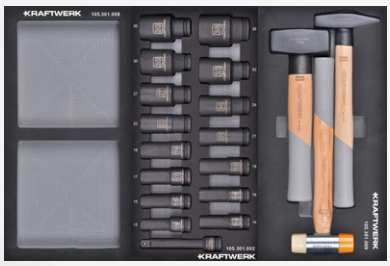

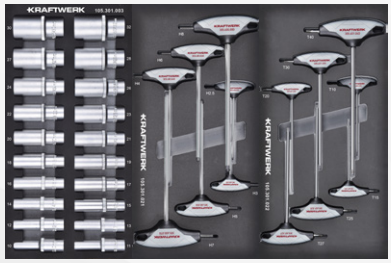

Art. 101.401.001

Servante d'atelier Basic XXL équipée de 377-pcs.

- Équipée d'inserts EVA
- Outils de frappe et de mesure, tournevis, limes, pinces
- Douilles 1/4", 3/8", 1/2" 4-14 mm, 10-19 mm, 10 - 32 mm
- Douilles 1/2" à six pans creux & multi-dents
- 3/8" Douilles pour tournevis à six pans creux, 90 mm : 3 - 10 mm
- 3/8" TX Douilles tournevis, 90 mm : T8 - T50
- 3/8" Douilles tournevis multi-dents, 90 mm : M5 - M12
- 3/8" Douilles tournevis RIBE®, 90 mm : M5 - M12
- Douilles à choc 1/2", modèle long (6 pans) : 13 - 32 mm
- Douilles à choc 1/2", modèle long (12kt.) : 30 + 36 mm
- Clé à fourche / clé mixte 5.5 - 24 mm
- Fonction anti-basculement grâce à la sécurité d'extraction individuelle des tiroirs
- Avec parois latérales perforées
- Combinable avec tous les autres inserts EVA Basic & Professional