KRAFTWERK®
FAVORITE TOOLS SINCE 1979

Carrello da officina Basic XXL

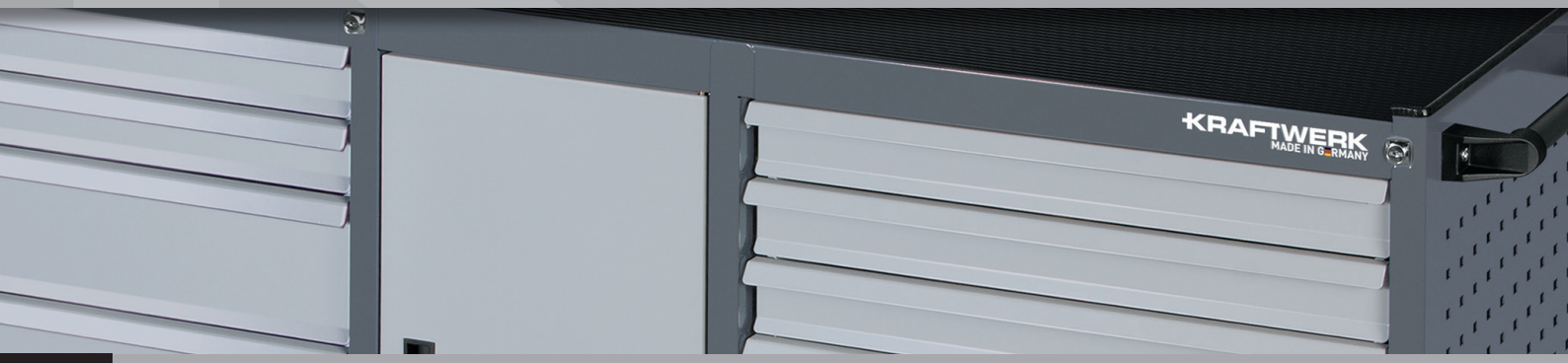

Made in Germany

Prezzi in CHF, IVA inclusa | validi fino al 30.09.2022

NUOVO PRODOTTO

Art. 101.401.000

Carrello da officina Basic XXL, il successore del nostro 3936

- MADE IN GERMANY
- Due cassettiere con serratura indipendente
- Apertura del cassetto singolo (funzione antiribaltamento)
- Compatibile con gli intarsi EVA
- Armadio con ripiano
- ↕ 1000 mm, ↔ 1805 mm + maniglia 80 mm, ⤢ 470 mm
- Peso (vuoto) 175,8 kg
- Dimensione standard del cassetto BT 400 x 600 mm
- Cassettiera laterale sinistra: 2 x cassetto 75 mm; 2 x cassetto 150 mm; 1 x cassetto 240 mm
- Cassettiera destra: 7 x cassetto 75 mm; 1 x cassetto 150 mm
- Armadio centrale ↕ 720 mm, ↔ 365 mm, ⤢ 465 mm
- Diametro del rullo 120 mm
- Con pannelli laterali perforati
- Standard con tappetino in gomma, copertura in legno come accessorio, così come modulo bidone (entrambi su richiesta)

BTG Back to Germany | 100% | 13 Schubladen | 1 Schrank | KIPP-SCHUTZ

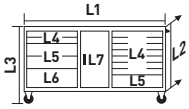

Art. 101.401.000	L1	L2	L3	⚖
	1805 mm	470 mm	1000 mm	450 kg
L4	600 mm	400 mm	75 mm	45 kg
L5	600 mm	400 mm	150 mm	45 kg
L6	600 mm	400 mm	240 mm	45 kg
L7	365 mm	465 mm	720 mm	45 kg

CHF 2'690.–

PREDECESSORE 3936

Fino ad esaurimento scorte. Prezzi e modelli soggetti a modifiche.

Prezzi in CHF, IVA incl.

Distribuzione:
KRAFTWERK Schweiz AG
E-Mail:
info.ch@kraftwerktools.com

Disponibile da **luglio 2022**

Vostro rivenditore:

KRAFTWERK®
FAVORITE TOOLS SINCE 1979

Carrello da officina Basic XXL equipaggiato

Made in Germany

Prezzi in CHF, IVA inclusa | validi fino al 30.09.2022

BTG
Back to Germany

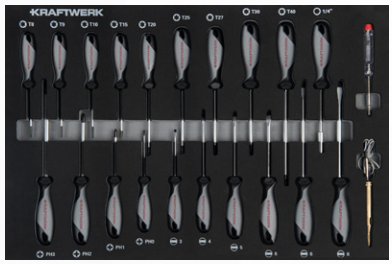

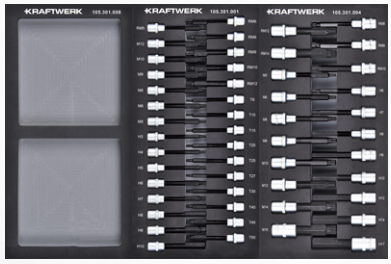

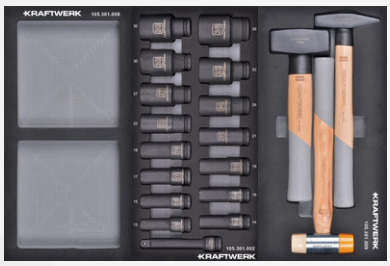

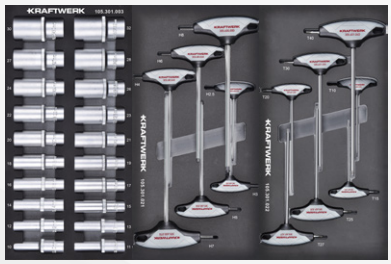

Art. 101.401.001

Carrello da officina Basic XXL equipaggiato con 377 pz.

- Dotato di inserti in EVA
- Utensili a percussione e di misura, cacciaviti, lime, pinze
- Bussole da 1/4", 3/8", 1/2" 4 - 14 mm, 10 - 19 mm, 10 - 32 mm
- Bussole da 1/2" Bussola esagonale e multidente
- Bussole per cacciaviti con esagono da 3/8", 90 mm: 3 - 10 mm
- Prese per cacciavite TX 3/8", 90 mm: T8 - T50
- Prese per cacciavite multidente da 3/8", 90 mm: M5 - M12
- Prese per cacciavite RIBE® da 3/8", 90 mm: M5 - M12
- Bussole da 1/2", versione lunga (esagonale): 13 - 32 mm
- Prese ad impatto da 1/2", versione lunga (12ct.): 30 + 36 mm
- Ganascia / chiave ad anello 5,5 - 24 mm
- Funzione antiribaltamento grazie al dispositivo di sicurezza a cassetto singolo
- Con pannelli laterali perforati
- Combinabile con tutti gli altri inserti in EVA Basic e Professional

CHF 3'899.–